

RAMPA DE ACESSIBILIDADE - CORTE TRANSVERSAL A - A' S/ ESCALA

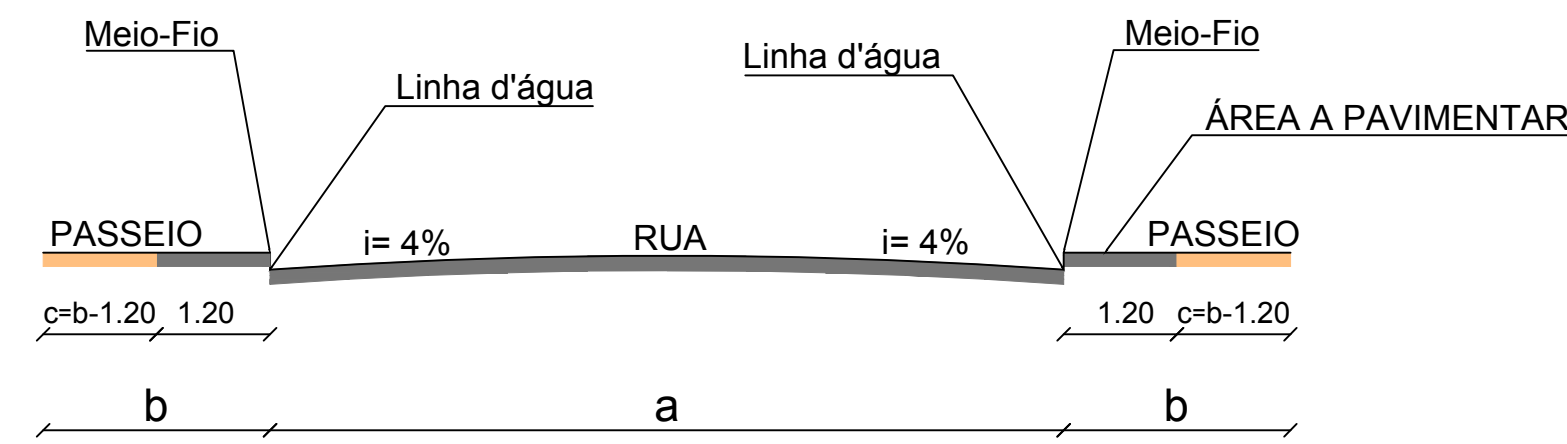

DETALHE SEÇÃO TRANSVERSAL DAS RUAS SEM ESC.

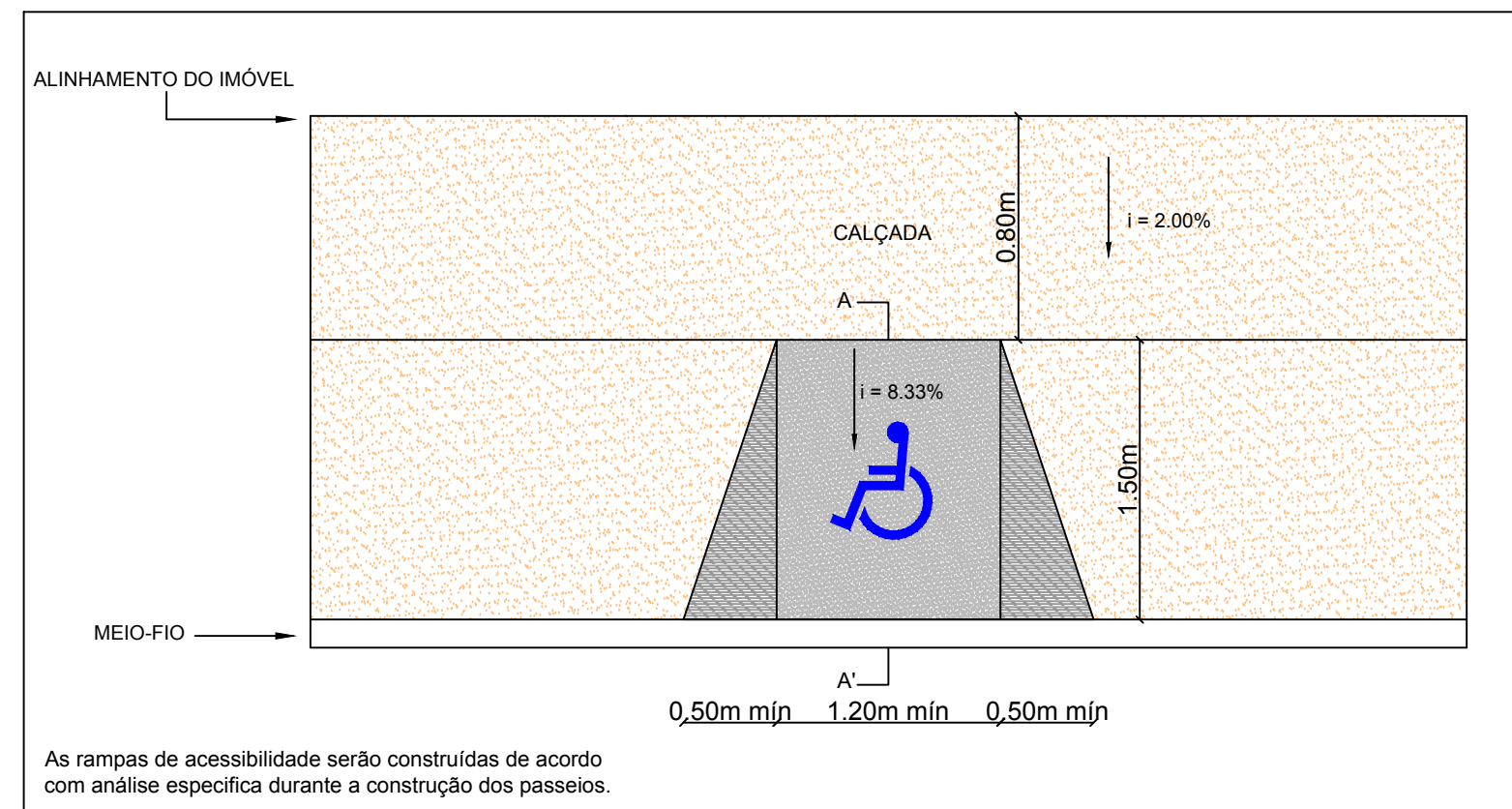

As rampas de acessibilidade serão construídas de acordo com análise específica durante a construção dos passeios.

DETALHE DE RAMPA DE ACESSIBILIDADE S/ ESCALA



IMAGEM ILUSTRATIVA DA RAMPA DE ACESSIBILIDADE

RELAÇÃO DE RUAS A PAVIMENTAR BAIRRO SANTA LÚCIA						
ORDEN	VIA	PAVIMENTO	COMP. (m)	LARG. (m)	ÁREA (m²)	CLASSIFICAÇÃO
1	AV AQUIDAUANA	ASFALTO	571,52	9,00	5.143,68	LOCAL
2	AV JANGACI	ASFALTO	300,75	7,00	2.105,25	LOCAL
3	AV FRANCISCO A. DE MELO	ASFALTO	918,88	9,00	8.269,92	LOCAL
4	AV MANOEL FERREIRA CAVALCANTE	ASFALTO	623,85	9,00	5.614,65	LOCAL
5	R ALFREDO PITOMBEIRA	ASFALTO	392,35	7,00	2.746,45	LOCAL
6	R AMAO SALVADOR	ASFALTO	583,10	7,00	4.111,70	LOCAL
7	R ARAGUAIA	ASFALTO	590,13	7,00	4.130,91	LOCAL
8	R BRASILIÃO APRÍGIO	ASFALTO	248,02	7,00	1.736,14	LOCAL
9	R CANTOR V. DE OLIVEIRA	ASFALTO	322,82	7,00	2.259,74	LOCAL
10	R CARTEIRO JOSÉ LAURENTINO	ASFALTO	492,39	7,00	3.446,73	LOCAL
11	R DALVA DE OLIVEIRA	ASFALTO	287,55	7,00	2.012,85	LOCAL
12	R DINHINHO DAMAZO	ASFALTO	263,42	7,00	1.843,94	LOCAL
13	R ELENHEMA OLIVEIRA SANTOS	ASFALTO	198,16	7,00	1.387,12	LOCAL
14	R FERNANDO DE BARROS	ASFALTO	372,04	7,00	2.604,28	LOCAL
15	R FRANCISCO ALVES	ASFALTO	324,65	7,00	2.272,55	LOCAL
16	R GRAJAU 01	ASFALTO	151,41	7,00	1.059,84	LOCAL
17	R GRAJAU 02	ASFALTO	289,98	7,00	2.029,86	LOCAL
18	R ITAPARAN	ASFALTO	572,55	7,00	4.007,85	LOCAL
19	R JAPURI	ASFALTO	357,21	7,00	2.500,47	LOCAL
20	R JOSÉ BARBOSA DA SILVA	ASFALTO	188,55	7,00	1.319,85	LOCAL
21	R JURIMA	ASFALTO	594,84	7,00	4.163,88	LOCAL
22	R LUIZ S. DE OLIVEIRA	ASFALTO	380,07	7,00	2.660,49	LOCAL
23	R MANOEL DE ARAÚJO	ASFALTO	196,60	7,00	1.376,20	LOCAL
24	R MENEGUEIRO J. SARMENTO	ASFALTO	509,35	7,00	3.565,45	LOCAL
25	R MONITOR HÉLIO BRASÍLIO	ASFALTO	447,64	7,00	3.133,48	LOCAL
26	R NUNES S. DA SOROCÓIA	ASFALTO	188,83	7,00	1.321,81	LOCAL
27	R NOSSA S. DE FATIMA	ASFALTO	351,46	7,00	2.460,22	LOCAL
28	R NOSSA S. DO CARMO	ASFALTO	188,86	7,00	1.322,02	LOCAL
29	R PADRE CECILIO	ASFALTO	190,03	7,00	1.330,21	LOCAL
30	R PARACATU	ASFALTO	388,44	7,00	2.719,08	LOCAL
31	R PARAGUASSU	ASFALTO	621,16	7,00	4.348,12	LOCAL
32	R PROF. GILSON LUCAS	ASFALTO	188,96	7,00	1.322,72	LOCAL
33	R SÃO JOSÉ	ASFALTO	190,82	7,00	1.335,74	LOCAL
34	R SOUZA	ASFALTO	380,81	7,00	2.665,67	LOCAL
35	R TV BELMIR AMORIM	ASFALTO	151,73	7,00	1.062,11	LOCAL
TOTAL ASFALTO LOCAL		ASFALTO	13.460,07		101.248,96	
TOTAL GERAL		ASFALTO	13.460,07		101.248,96	

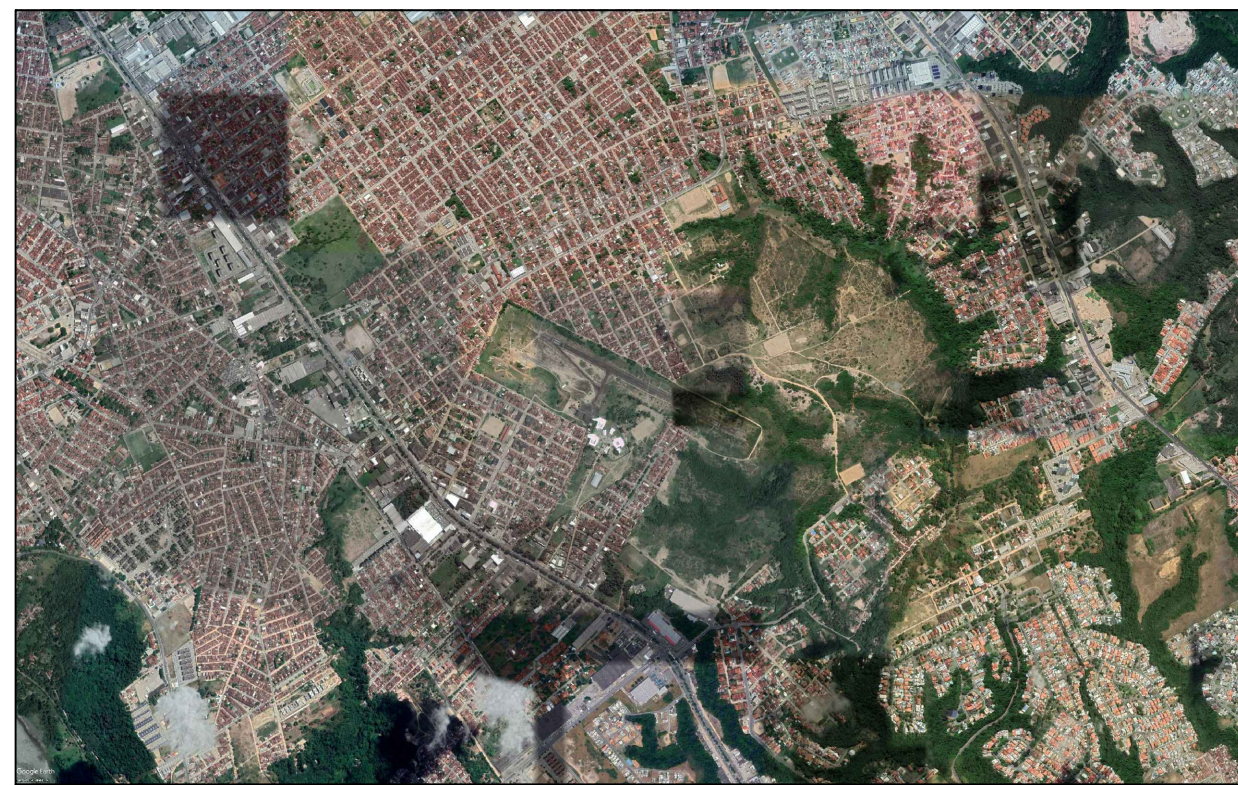

PLANTA DE SITUAÇÃO S/ ESCALA

- CONVENÇÕES
- +++ EIXO DA LOCAÇÃO DO ARRUMAMENTO
 - MEIO-FIO PROJETADO
 - VIA A PAVIMENTAR
 - VIA PAVIMENTADA

 PREFEITURA MUNICIPAL DE MACEIÓ - AL SECRETARIA MUNICIPAL DE INFRAESTRUTURA E URBANIZAÇÃO - SEMINFRA			
PROGRAMA DE REVITALIZAÇÃO EM BAIROS DE MACEIÓ "REVITALIZA MACEIÓ"		RESPONSÁVEL TÉCNICO	
TÍTULO	BAIRRO SANTA LÚCIA PLANTA DE DRENAGEM	ALVARO COSTA MELLO GONCALVES PROF. DR. - CREA 017.046	
ESCALA	1 / 1.000	DATA	JULHO / 2019
REVISÃO		FOLHA	03 / 11